

Informe de exportaciones de carnes bovinas Marzo 2021 – Primer trimestre 2021

Buenos Aires, 27 de abril de 2021 - De acuerdo a datos provisorios y parciales proporcionados por el INDEC, las exportaciones de carnes bovinas sumaron 52 mil toneladas peso producto, equivalentes a 73 mil toneladas peso res. En los tres primeros meses del año en curso, se han embarcado 207 mil toneladas peso res, 17% por encima del primer trimestre de 2020, mientras que el total facturado de 614 millones de dólares, fue similar al verificado en igual lapso de 2020. Esta diferencia está emparentada con la caída de la demanda por los efectos de la Pandemia COVID-19.

EXPORTACIONES DE CARNES BOVINAS

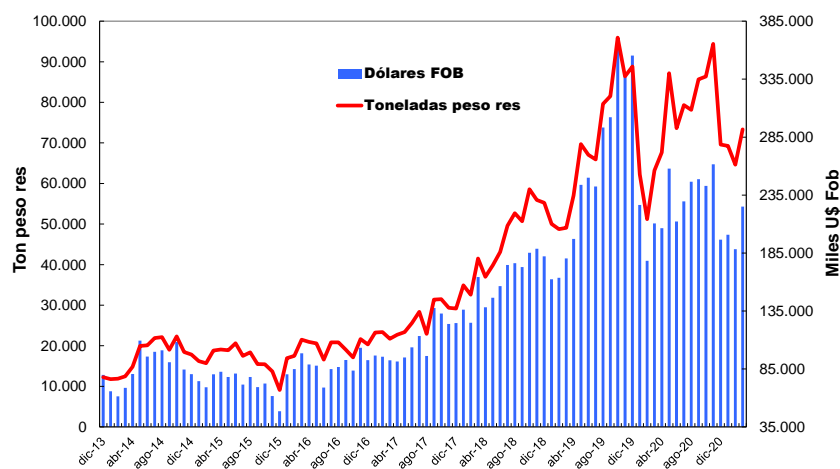

En relación al mes precedente, cuando se alcanzó el punto más bajo desde marzo del año pasado, hubo una recuperación del 16%, que se concentró en el rubro de las carnes congeladas desosadas, que fue acompañada por las carnes congeladas con hueso y las carnes enfriadas.

“La evolución de nuestras exportaciones continúa siendo fuertemente condicionada por los vaivenes de las operaciones con el mercado chino, que representa las tres cuartas partes del total exportado y, en este caso particular, también ha incidido la comparación con un mes con menor cantidad de días hábiles.” comentó Mario Ravettino, Presidente del Consorcio de Exportadores de Carnes Argentinas.

EXPORTACIONES DE CARNES: TOTAL Y CHINA
En toneladas peso res

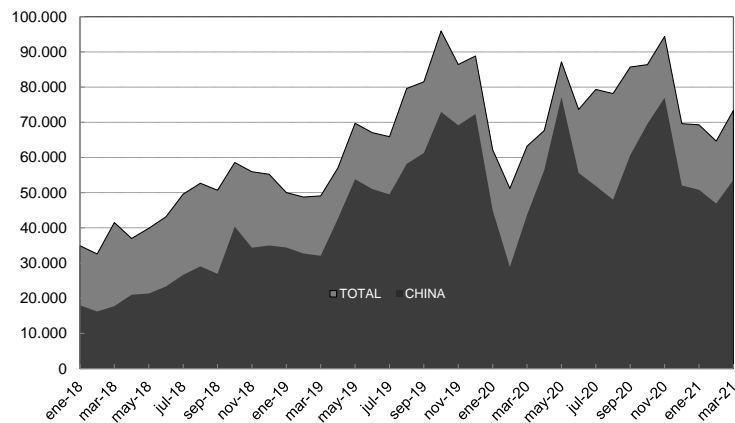

Después del récord en ventas hacia China alcanzado en noviembre, período en el que se concentraron los embarques para abastecer la mayor demanda por el Año Nuevo, los volúmenes remitidos en diciembre y enero fueron considerablemente menores y similares en magnitud.

“Durante el mes de marzo, el total embarcado fue de 39 mil toneladas, revelando una mejora en comparación al mes precedente, pero debe resaltarse que dentro de ese volumen, casi 11 mil toneladas correspondieron a productos cárnicos con hueso, lo que constituyó la mayor cifra desde que China habilitó la posibilidad de certificar este rubro, y su crecimiento fue decisivo en la evolución verificada. Las carnes desosadas se han mantenido estables y por debajo de los niveles de fines del año pasado”, agregó Ravettino.

Exportaciones de carnes congeladas hacia CHINA
En toneladas peso producto

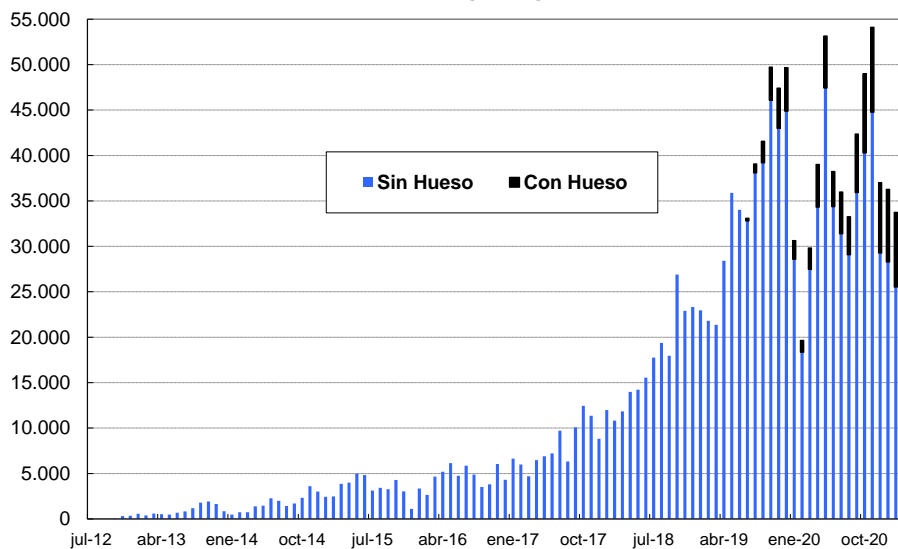

EXPORTACIONES DE CARNES BOVINAS A CHINA			
	Ton pp	US\$	US \$/ton pp
2012	769	3.161.840	4.109
2013	11.407	48.968.630	4.293
2014	21.137	96.492.803	4.565
2015	40.807	173.074.318	4.241
2016	55.156	231.849.788	4.204
2017	96.638	407.422.343	4.216
2018	206.607	861.494.507	4.170
2019	424.960	2.060.077.846	4.890
2020	462.173	1.715.300.065	3.955
Var. %			
2019/2018	105,7%	139,1%	17,3%
2020/2019	8,8%	-16,7%	-19,1%
Primer Trimestre			
2021	109.030	364.344.954	3.831
2020	80.091	340.021.648	4.373
Variación	36,1%	7,2%	-12,4%

Fuente. Consorcio de Exportadores de Carnes Argentinas a partir de INDEC

Las oscilaciones que afectaron al mercado chino se han reflejado no sólo en los volúmenes remitidos, sino también sobre las cotizaciones. Luego del pico registrado a fines de 2019, los valores se redujeron significativamente tocando su mínimo en julio último, para desde entonces estar alrededor de un 30% por debajo de su récord.

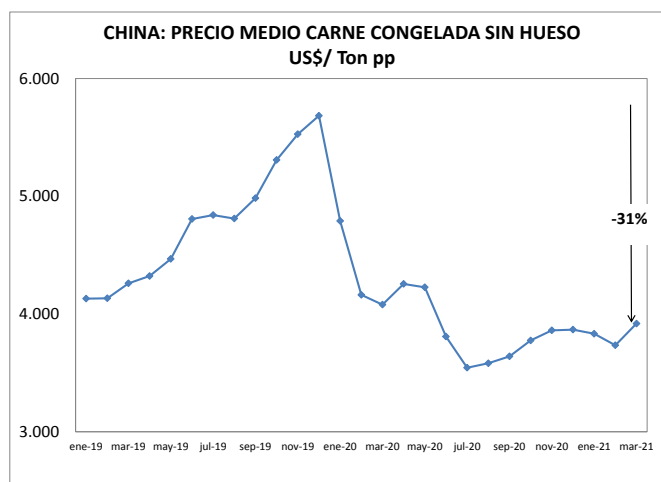

Carnes enfriadas

En el mes comentado, se registró una recuperación en los embarques de carnes enfriadas: alcanzaron casi 8 mil toneladas peso producto, 8% más que en febrero y 5% por encima de doce meses atrás. La debilidad de la demanda europea ha venido golpeando este rubro, como se observa al analizar la evolución de cuota Hilton.

No obstante ello, hubo una mejora en la Unión Europea en el período analizado, que estaría asociado con la necesidad de cumplir con los límites establecidos en la normativa vigente. Este aumento fue acompañado por Chile, no obstante lo cual, el nivel alcanzado en los primeros tres meses de este año, es un 11% menor a 2020. Israel, por su parte, redujo el ritmo de embarques lo que está ligado al cierre de la temporada.

A marzo de 2021, los embarques de carnes enfrías sumaron 21.2 miles de toneladas por valor de 155 millones de dólares, 8 y 15% menos, en volumen y valor, respectivamente que el acumulado en los tres primeros meses de 2020. El precio medio de 7300 US\$/tonelada peso producto refleja la debilidad de la demanda, especialmente, en el bloque comunitario que concentra el 45% del valor exportado, la mejora que se advierte en el mes de marzo está ligada a la mayor presencia de los contingentes arancelarios hacia la Unión Europea, que se concentran en los cortes de mayor valor unitario.

Exportaciones de carnes enfrías Enero – Marzo 2021

TONELADAS PESO PRODUCTO												
DESTINO	2020	2021					Enero - Marzo			Ultimos 12 meses		
	Mar	Ene.	Feb	Mar	Var. % Feb.21	Var.% Mar.20	2021	2020	Var.%	2021/20	2020/19	Var.%
Unión Europea	3.471	2.120	2.573	3.349	30%	-4%	8.042	9.562	-16%	35.535	47.485	-25%
Chile	2.672	2.281	2.863	3.073	7%	15%	8.217	9.261	-11%	31.246	32.376	-3%
Israel	1.022	857	1.314	1.059	-19%	4%	3.229	2.639	22%	9.637	7.341	31%
Brasil	125	139	206	82	-60%	-35%	426	602	-29%	1.689	2.589	-35%
Rusia Federación	4	0	0	5		35%	5	15	-64%	21	215	-90%
Otros	283	313	524	422	-19%	49%	1.259	910	38%	8.945	3.485	157%
TOTAL	7.577	5.710	7.479	7.990	7%	5%	21.179	22.989	-8%	87.074	93.491	-7%
MILES DOLARES FOB												
Unión Europea	35.857	16.632	19.797	33.869	71%	-6%	70.298	92.601	-24%	317.002	480.153	-34%
Chile	15.881	12.683	16.147	17.465	8%	10%	46.295	56.214	-18%	172.075	196.315	-12%
Israel	7.067	5.661	8.722	6.848	-21%	-3%	21.231	19.051	11%	63.241	52.237	21%
Brasil	1.134	1.222	1.736	702	-60%	-38%	3.660	5.124	-29%	13.642	22.710	-40%
Rusia Federación	51	0	0	66		30%	66	207	-68%	268	2.844	-91%
Otros	2.343	3.672	4.269	5.075	19%	117%	13.016	7.754	68%	61.074	32.229	89%
TOTAL	62.333	39.870	50.671	64.025	26%	3%	154.566	180.951	-15%	627.302	786.489	-20%
PRECIO MEDIO UD\$/TON PP												
Unión Europea	10.330	7.844	7.695	10.112	31%	-2%	8.741	9.685	-10%	8.921	10.112	-12%
Chile	5.943	5.561	5.639	5.684	1%	-4%	5.634	6.070	-7%	5.507	6.064	-9%
Israel	6.917	6.607	6.640	6.469	-3%	-6%	6.575	7.218	-9%	6.562	7.116	-8%
Brasil	9.076	8.793	8.440	8.577	2%	-5%	8.581	8.507	1%	8.075	8.772	-8%
Rusia Federación	13.303			12.736		-4%	12.736	14.122	-10%	12.964	13.235	-2%
Otros	8.268	11.723	8.149	12.024	48%	45%	10.337	8.521	21%	6.828	9.247	-26%
TOTAL	8.226	6.982	6.775	8.013	18%	-3%	7.298	7.871	-7%	7.204	8.412	-14%

Cuotas Hilton - Ciclo 2020/21

Al 20 de abril de 2021, se habían certificado 21.876 toneladas, equivalentes al 74% del total, una proporción similar se observó en el contingente Industria y fue superior en el caso de Proyectos Conjuntos (77%). En el Fondo de Libre Disponibilidad, luego de las renunciaciones y las quitas de oficio, registró una baja por su utilización, sumando 1512 toneladas.

CUOTA HILTON 2020/21 - CERTIFICADO AL 20/04/2021	
	Toneladas
ASIGNACIÓN	29.500
Certificado	21.876
REMANENTE	7.624
% CUMPLIMIENTO TOTAL	74,2%
INDUSTRIA	73,8%
PROYECTOS CONJUNTOS	77,1%
FONDO DE LIBRE DISPONIBILIDAD	1.512
INDUSTRIA	1.489
PROYECTOS CONJUNTOS	23

“La demora que existe en la certificación de las operaciones dentro del contingente determina que las estadísticas no registren rápidamente la realidad del mercado. Como puede observarse, el gráfico registra la recuperación que se dio en las cotizaciones después de la fuerte baja verificada a fines del año pasado, una tendencia que ya no se aprecia a raíz de la preocupación generada por el nuevo crecimiento de casos de COVID-19 en los países de la UE.”, indicó el Presidente del Consorcio ABC.

“La precaria situación de la demanda europea ha desacelerado el cumplimiento de la cuota Hilton, siendo muy difícil que se llegue a completar en este ejercicio, pese al esfuerzo realizado por los exportadores para cumplir con el límite establecido por la normativa, a fin de no sufrir penalizaciones” agregó.

Cuota Hilton - Certificación Semanal

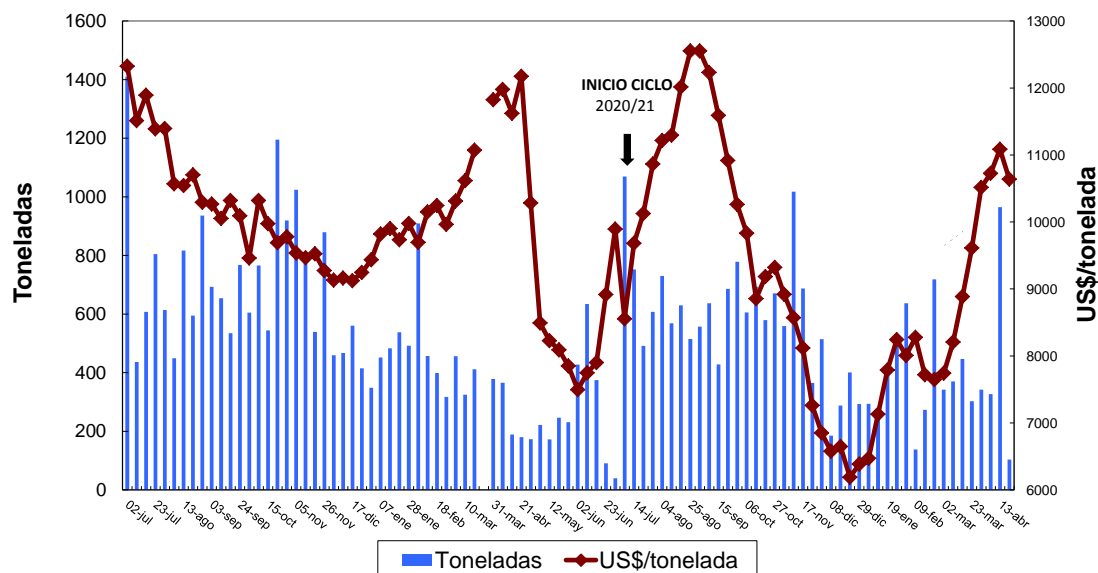

Fuente: Consorcio de Exportadores de Carnes Argentinas a partir de datos de S.I.A.C.E - SUBSECRETARÍA DE MERCADOS AGROPECUARIOS

Cuota UE 481

En marzo de 2021, se certificaron 1069 toneladas dentro de la cuota UE 481. Como es habitual, los embarques se acumulan en el inicio de cada trimestre para evitar ingresar fuera de término y abonar el arancel pleno, un efecto que se ha ido acentuando ante la disminución experimentada en el volumen al que acceden terceros países. El precio medio fue de 8486 US\$/tonelada, que mejoró luego de la reducción observada a comienzos de 2021. El total certificado sumó 5695 toneladas, 33% menos, comparado con lo exportado por nuestro país a marzo de 2020.

Cuota 481- Certificación Mensual

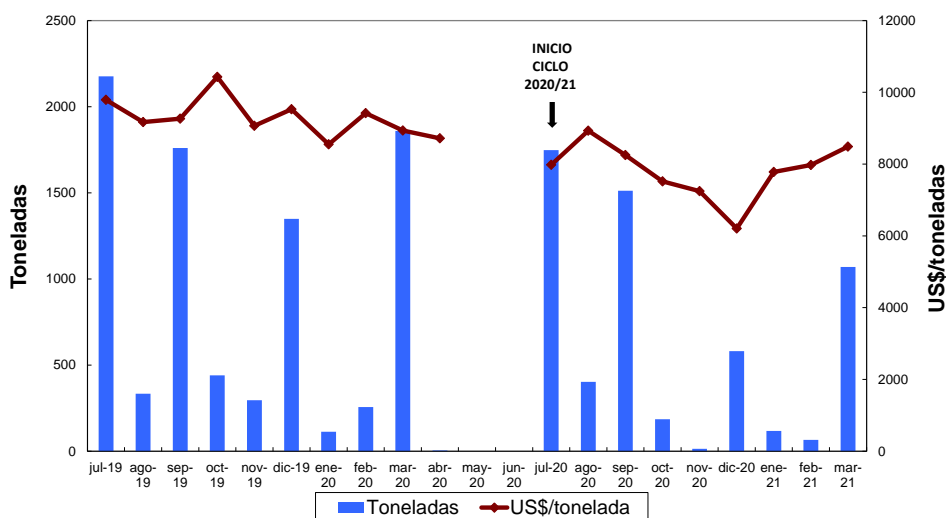

Fuente: Consorcio de Exportadores de Carnes Argentinas a partir de datos de S.I.A.C.E - SUBSECRETARÍA DE MERCADOS AGROPECUARIOS

El total facturado ascendió a 46.5 millones de dólares, concentrado en Países Bajos, Alemania e Italia (94 %).

De acuerdo a datos de la Comisión Europea, al 15/04/2021 la porción correspondiente al primer trimestre de 2021, que por el acuerdo suscripto con Estados Unidos se ha reducido para el resto de las naciones a 5500 toneladas, fue prácticamente agotada, mientras que en la primera quincena de abril ya se certificó el 60% del segundo trimestre. En su cuota exclusiva, Estados Unidos ha reducido los embarques en lo que va de 2021 y a diferencia del resto del mundo, a esa fecha sólo había certificado el 45% del total.

Uruguay ha pasado a liderar claramente dentro del contingente, incrementado su participación. Las operaciones argentinas de Cuota 481 han mermado un 30% respecto de su evolución a marzo del año pasando, siendo aún más acusada la caída de Australia y Nueva Zelanda.

Cuota UE 481 - 2020/2021										
	1/07 al 30/09/20		1/10 al 31/12/20		01/01 al 31/03/2021		01/04 al 30/06/2021		ACUMULADO	
	kg	Part. %	kg	Part. %	kg	Part. %	kg	Part. %	kg	Part. %
Australia	1.952	29,5%	1.157	17,5%	1.620	29,5%	950	17,3%	5.679	23,4%
Canadá		0,0%		0,0%	4	0,1%		0,0%	4	0,0%
Nueva Zelanda	6	0,1%	100	1,5%	63	1,1%	0	0,0%	197	0,8%
Uruguay	2.835	42,8%	3.391	51,2%	2.965	53,9%	1.607	29,2%	10.798	44,5%
Argentina	1.859	28,1%	1.894	28,6%	816	14,8%	727	13,2%	5.297	21,8%
Sub-total	6.652	100,4%	6.542	98,7%	5.468	99,4%	3.284	59,7%	21.975	90,6%
Disponible	6.625	100,0%	6.625	100,0%	5.500	100,0%	5.500	100,0%	24.250	100,0%
Estados Unidos	3.680	79,6%	3.132	67,7%	2.293	39,9%	290	5,3%	9.395	45,3%
Cuota exclusiva	4.625	100,0%	4.625	100,0%	5.750	100,0%	5.750	100,0%	20.750	55,0%
Utilización	10.332	91,8%	9.674	86,0%	7.761	69,0%	3.574	31,8%	31.341	69,6%
TOTAL	11.250	100,0%	11.250	100,0%	11.250	100,0%	11.250	100,0%	45.000	100,0%

Los datos sobre la asignación de la cuota revelan una rápida utilización de la porción del II Trimestre de 2021, restando asignar solamente 292 toneladas al 22/04/21.

CUOTA 481- UTILIZACIÓN AL 22/04/2021						
Order number	Origins	Start date	End date	Disponible	Utilizado	SALDO
92202	Multiple origins	01/04/2021	31/06/2021	5.500.000	5.207.729	292.271
92202	Multiple origins	01/01/2021	31/03/2021	5.500.000	5.497.140	2.860
92202	Multiple origins	01/10/2020	31/12/2020	6.625.000	6.625.000	0
92202	Multiple origins	01/07/2020	30/09/2020	6.625.000	6.625.000	0

Fuente: Consorcio de Exportadores de Carnes Argentinas a partir de datos Comisión Europea.

Carnes congeladas

En el mes de marzo de 2021, las exportaciones de carnes congeladas alcanzaron 39 mil toneladas peso producto por un valor de 131 millones de dólares. Como se mencionará, contienen una elevada proporción de carnes con hueso.

China representó el 89% del volumen total de carnes congeladas y, prácticamente, la totalidad de las carnes congeladas con hueso.

EXPORTACIONES DE CARNES CONGELADAS CON HUESO
En toneladas peso producto

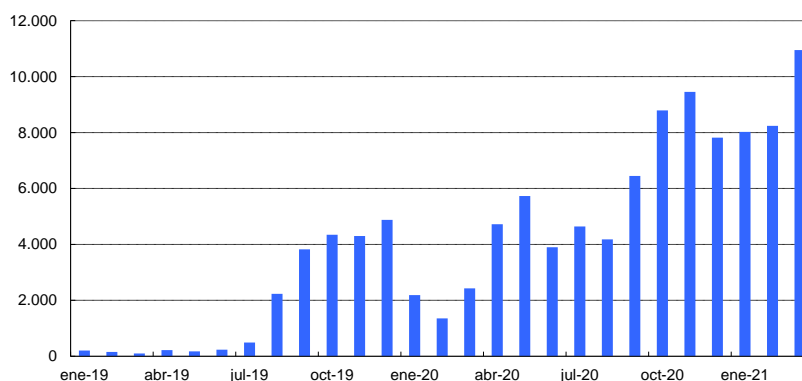

En el curso del año pasado, el volumen total exportado por Argentina al mercado chino fue equivalente a 666 mil toneladas peso res, las tres cuartas partes del volumen total exportado.

En los tres primeros meses de este año, se advierte un crecimiento en volumen comparado con doce meses atrás, pero una caída significativa en valor y en los precios medios, lo que adquiere mayor relevancia considerando que se está comparando con el período en donde mayores dificultades se presentaron para acceder al mercado chino por el COVID 19. Las exportaciones a China sumaron el equivalente a 151 mil toneladas peso res, por un monto de 364 millones de dólares, por encima de los guarismos observados en 2020.

Al considerar exclusivamente los embarques de carnes desosadas se advierte que si bien registraron un aumento del 10%, reportaron una baja del 4% en el monto facturado, lo que está asociado a la caída de las cotizaciones.

Las carnes con hueso triplicaron holgadamente el tonelaje y sumaron más de 50 millones de dólares, con una baja aún más acusada en su precio medio, que en los primeros meses de este año fue de apenas 1860 US\$/tonelada peso producto, seguramente asociado con la incidencia de los huesos, que se negocian dentro de esta posición arancelaria.

EXPORTACIONES DE CARNES BOVINAS A CHINA							
	Sin Hueso	Con Hueso	Sin Hueso	Con Hueso	TOTAL		Sin Hueso
Mes	Ton pp		US\$		ton pp	US\$	US \$/ton pp
ene-20	28.581	2.044	136.906.973	6.228.119	30.625	143.135.092	4.790
feb-20	18.340	1.301	76.340.376	3.137.665	19.641	79.478.041	4.163
mar-20	27.473	2.353	112.061.385	5.347.130	29.826	117.408.515	4.079
abr-20	34.311	4.699	145.998.517	12.022.578	39.010	158.021.095	4.255
may-20	47.439	5.700	200.509.879	14.396.294	53.140	214.906.173	4.227
jun-20	34.363	3.868	130.853.389	8.681.431	38.231	139.534.821	3.808
jul-20	31.386	4.586	111.212.054	8.679.060	35.972	119.891.114	3.543
ago-20	29.076	4.175	104.129.825	8.387.376	33.251	112.517.200	3.581
sep-20	35.920	6.436	130.745.840	12.589.353	42.356	143.335.192	3.640
oct-20	40.295	8.685	152.118.971	17.409.718	48.981	169.528.689	3.775
nov-20	44.772	9.346	172.873.285	18.291.128	54.118	191.164.413	3.861
dic-20	29.269	7.755	113.184.006	13.195.715	37.024	126.379.720	3.867
ene-21	28.287	7.990	108.388.536	14.246.606	36.276	122.635.142	3.832
feb-21	25.529	8.205	95.324.463	15.454.153	33.734	110.778.616	3.734
mar-21	28.138	10.882	110.258.497	20.672.699	39.020	130.931.196	3.918
Ene. - Mar. 2021	81.953	27.077	313.971.497	50.373.457	109.030	364.344.954	3.831
Ene. - Mar. 2020	74.393	5.698	325.308.734	14.712.914	80.091	340.021.648	4.373
Var. % 2021/20	10,2	375,2	-3,5	242,4	36,1	7,2	-12,4
Var.% Mar. 21/Mar.20	39,2	530,8	24,9	392,5	71,8	39,4	-10,3

Entre el resto de los destinos exportados, se debe destacar la mejora de Israel comparada con 2020, cuando la faena Kosher fue interrumpida por la pandemia. Estados Unidos evoluciona estable en función del cumplimiento del contingente disponible para nuestro país. El resto de los destinos reportados no alcanzaron volúmenes de importancia.

China e Israel concentran el 95 % de las exportaciones de carnes congeladas.

Exportaciones de carnes congeladas Enero – Marzo 2021

TONELADAS PESO PRODUCTO												
DESTINO	2020	2021					Enero - Marzo			Ultimos 12 meses		
	Mar	Ene.	Feb	Mar	Var. % Feb.21	Var.% Mar.20	2021	2020	Var. %	2021/20	2020/19	Var. %
China	29.826	36.276	33.734	39.020	16%	31%	109.030	80.091	36%	491.111	438.745	12%
Israel	1.756	3.045	2.241	2.579	15%	47%	7.866	5.886	34%	19.607	17.303	13%
Rusia Federación de	1.209	411	228	264	15%	-78%	902	4.542	-80%	11.286	16.842	-33%
Brasil	477	1.556	504	459	-9%	-4%	2.518	1.540	64%	7.952	6.293	26%
Estados Unidos	1.159	687	721	735	2%	-37%	2.144	2.223	-4%	17.872	2.401	645%
Unión Europea	310	93	107	226	112%	-27%	426	610	-30%	2.937	886	231%
Otros	556	571	424	590	39%	6%	1.585	1.663	-5%	6.497	9.165	-29%
TOTAL	35.294	42.639	37.959	43.873	16%	24%	124.471	96.555	29%	548.068	483.177	13%
MILES DOLARES FOB												
China	117.409	122.635	110.779	130.931	18%	12%	364.345	340.022	7%	1.726.101	2.097.785	-18%
Israel	12.621	21.374	15.927	17.828	12%	41%	55.129	43.088	28%	136.957	118.750	15%
Rusia Federación de	4.152	1.391	684	750	10%	-82%	2.826	15.571	-82%	34.434	55.052	-37%
Brasil	4.157	8.806	3.410	3.623	6%	-13%	15.838	12.923	23%	51.546	48.766	6%
Estados Unidos	5.819	3.753	4.212	4.231	0%	-27%	12.195	11.740	4%	81.881	14.224	476%
Unión Europea	1.933	501	606	1.308	116%	-32%	2.414	3.847	-37%	17.024	5.323	220%
Otros	2.168	2.406	2.023	2.386	18%	10%	6.815	7.212	-6%	28.378	36.467	-22%
TOTAL	148.258	160.865	137.640	161.056	17%	9%	459.562	434.402	6%	2.076.321	2.376.366	-13%
PRECIO MEDIO UD\$/TON PP												
China	3.936	3.381	3.284	3.356	2%	-15%	3.342	4.245	-21%	3.515	4.781	-26%
Israel	7.188	7.019	7.106	6.912	-3%	-4%	7.009	7.321	-4%	6.985	6.863	2%
Rusia Federación de	3.433	3.389	2.995	2.848	-5%	-17%	3.131	3.428	-9%	3.051	3.269	-7%
Brasil	8.717	5.660	6.769	7.899	17%	-9%	6.290	8.392	-25%	6.482	7.750	-16%
Estados Unidos	5.020	5.460	5.840	5.752	-2%	15%	5.688	5.281	8%	4.582	5.925	-23%
Unión Europea	6.228	5.361	5.671	5.786	2%	-7%	5.664	6.311	-10%	5.797	6.005	-3%
Otros	4.206	3.767	3.613	3.666	1%	-13%	3.684	4.502	-18%	3.781	4.936	-23%
TOTAL	4.201	3.773	3.626	3.671	1%	-13%	3.692	4.499	-18%	3.788	4.918	-23%

Cuota EE.UU - Año 2020

En el mes de marzo de 2021 se recuperaron los embarques dentro del contingente de 20 mil toneladas concedido a nuestro país, certificándose 1257 toneladas, 334 toneladas fueron carnes enfriadas. En el primer trimestre se remitieron 3848 toneladas, 19% del total, quedando un remanente de 16152 toneladas.

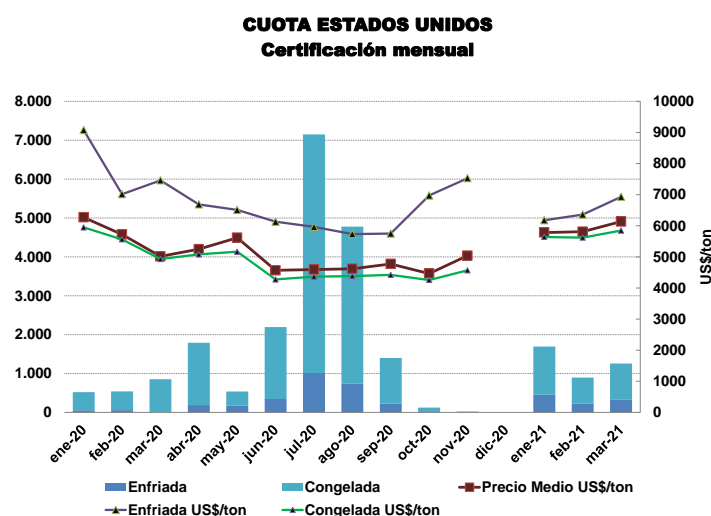

Fuente: Consorcio de Exportadores de Carnes Argentinas a partir de datos de S.I.A.C.E - SUBSECRETARÍA DE MERCADOS AGROPECUARIOS

La cuarta parte del total certificado fueron carnes enfriadas con un valor medio de US\$/ton 6932 US\$/ton; el resto, carnes congeladas a un precio medio de US\$/ton 5845, por encima de la media de 2020. La mayor participación de carnes enfriadas ha sustentado un alza del 24 % en el precio medio del contingente, que ha reportado 22.7 millones de dólares entre enero y marzo de 2021, 114% superior a igual lapso de 2020.

CUOTA ESTADOS UNIDOS									
	Toneladas			CUOTA		Valor en US\$	Precio Medio US\$/ton		
	Enfriada	Congelada	TOTAL	Ejecución	Remanente	TOTAL	Enfriada US\$/ton	Congelada US\$/ton	TOTAL
ene-20	54	467	521	2,6%	19.479	3.265.738	9076	5949	6272
feb-20	58	481	540	5,3%	18.940	3.086.881	7016	5564	5721
mar-20	29	825	854	9,6%	18.086	4.284.043	7461	4930	5016
abr-20	188	1.604	1.791	18,5%	16.294	9.401.776	6687	5080	5248
may-20	180	357	538	21,2%	15.757	3.019.562	6510	5166	5616
jun-20	347	1.850	2.197	32,2%	13.560	10.032.565	6131	4274	4567
jul-20	1.012	6.138	7.149	67,9%	6.411	32.831.893	5963	4366	4592
ago-20	745	4.032	4.777	91,8%	1.634	22.059.149	5735	4381	4618
sep-20	228	1.173	1.400	98,8%	234	6.371.650	5750	4421	4773
oct-20	10	116	125	99,5%	108	558.755	6973	4256	4464
nov-20	4	20	24	99,6%	85	119.905	7530	4567	5040
dic-20	0	0	0	99,6%	85	0			
AÑO 2020	2.854	17.062	19.915	99,6%	85	95.031.915	6.079	4.553	4.772
ene-21	451	1.243	1694	8,5%	18.306	9.798.238	6178	5641	5784
feb-21	231	666	897	13,0%	17.409	5.210.616	6360	5619	5810
mar-21	334	923	1257	19,2%	16.152	7.709.680	6932	5845	6134
Acumulado	1.016	2.832	3.848	19,2%	16.152	22.718.534	6467	5702	5904

Fuente: Consorcio de Exportadores de Carnes Argentinas a partir de datos de S.I.A.C.E - SUBSECRETARÍA DE MERCADOS AGROPECUARIOS

Menudencias

En los últimos meses, la evolución de los embarques de menudencias se ha caracterizado por su estabilidad. El mes de marzo no experimentó mayores variaciones: se embarcaron 10.3 miles de toneladas por un valor de 20 millones de dólares, cifras similares a las del mes precedente. En esta oportunidad, **Rusia** compensó la baja de **Hong Kong**.

Entre enero y marzo de 2021, se han exportado menudencias vacunas por un valor equivalente a 60 millones de dólares, entre los restantes mercados atendidos se destacan **Sudáfrica, Brasil, Tailandia, Israel y Perú**, mientras que más de 5.7 millones se concentraron en destinos no identificados por ser **Confidenciales**.

Exportaciones de menudencias RUSIA y HONG KONG

	RUSIA		HONG KONG	
	Ton pp	Miles US\$	Ton pp	Miles US\$
ene-20	4.099	6.831	3.795	10.101
feb-20	3.358	5.989	1.604	4.383
mar-20	3.205	5.536	3.100	7.051
abr-20	3.121	5.318	4.007	9.199
may-20	3.042	4.680	5.285	11.506
jun-20	3.650	4.915	3.434	8.055
jul-20	2.770	4.234	2.572	5.424
ago-20	3.029	4.822	3.434	7.757
sep-20	3.923	6.542	3.213	6.640
oct-20	3.543	6.709	4.202	8.536
nov-20	2.957	4.963	5.427	12.441
dic-20	3.115	5.096	3.071	6.860
ene-21	2.821	4.546	2.654	5.459
feb-21	2.440	4.089	2.985	6.386
mar-21	3.031	5.889	2.542	5.597
Primer Trimestre 2021	8.291	14.524	8.180	17.442
Primer Trimestre 2020	10.662	18.356	8.498	21.535
Var.%	-22%	-21%	-4%	-19%

PRIMER TRIMESTRE DE 2021

“A partir de diciembre del año pasado, ha sido evidente que las exportaciones argentinas de carnes bovinas descendieron un escalón: de promediar un volumen superior a las 80 mil toneladas mensuales, se ha retrocedido a 69 mil toneladas peso res. Un escalón que es mucho más profundo cuando se lo mide en términos de valor: reportaban casi 240 millones/mes y ahora apenas sobrepasan mensualmente 200 millones. En este lapso, se registró una baja de las cotizaciones del orden del 10% comparado con doce meses atrás, en momentos de suma precariedad del comercio global de carnes”, explicó Ravettino.

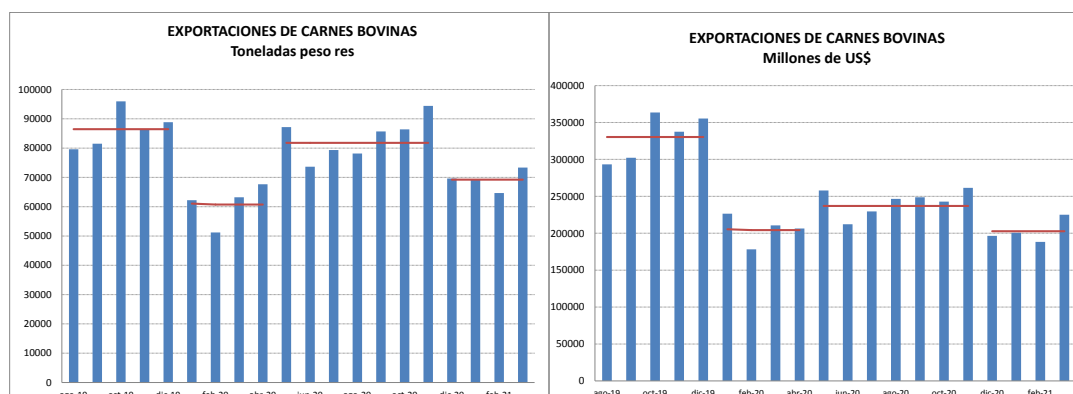

La pendiente negativa que acusa la curva de los precios medios es el indicador más ajustado de la realidad que ha atravesado el sector, con una demanda afectada por las restricciones y la incertidumbre que ha generado la pandemia. El mercado chino ha pasado a regular su ritmo, lo que ha determinado una elevada dependencia de

nuestras exportaciones respecto de su curso y ha repercutido sobre el valor medio de los embarques.

La pequeña mejora que refleja el mes de marzo está vinculada con la mayor participación de los contingentes de carnes enfiadas hacia la Unión Europea y de Chile, antes que en una genuina recuperación de los valores de mercado.

**PRECIO MEDIO
EXPORTACIONES DE CARNES BOVINAS
US\$/tonelada res**

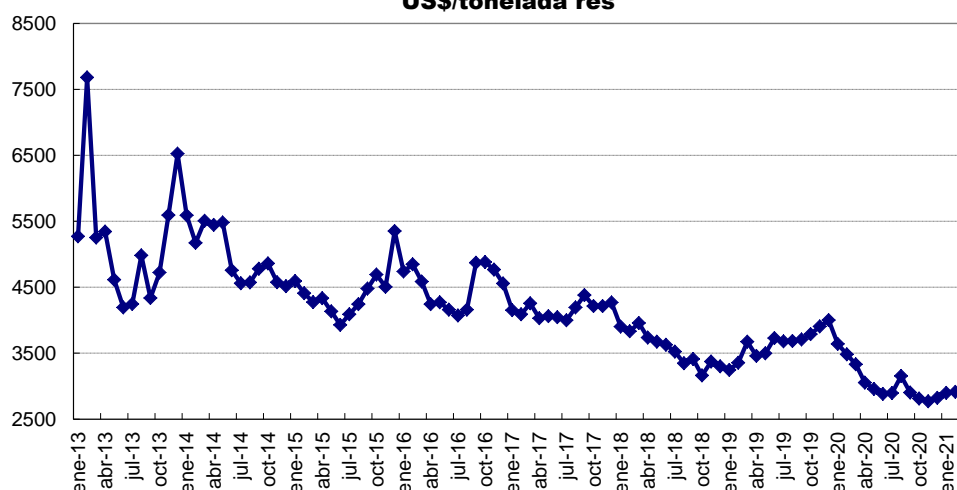

En el primer trimestre de 2021, las exportaciones de carnes bovinas sumaron 207 mil toneladas peso res por valor de 614 millones de dólares. Con las menudencias de origen bovino, el total facturado fue de 673 millones de dólares, similar al verificado en igual lapso del año pasado.

Pese a la evolución reciente, las exportaciones acumuladas en los últimos doce meses continúan en niveles récords: 927 mil toneladas que facturaron 2716 millones de dólares.

China mantuvo su claro liderazgo en el ranking de los principales destinos de las exportaciones argentinas de carnes bovinas. En los tres primeros meses de este año, se exportó el equivalente a 151 mil toneladas peso res, es decir el 73% del total. En términos de valor participó con el 60% del total. Le siguió Israel (12.4%), que superó ligeramente a la Unión Europea (12%) como segundo mercado y Chile (8%). Es remarcable la ponderación que alcanzó Estados Unidos, concentrando el 3% del total facturado en concepto de carnes bovinas.

Rusia y Hong Kong tienen una incidencia pequeña que se eleva al 3% cuando se suman las menudencias

EXPORTACIONES DE CARNES BOVINAS										
TONELADAS PESO PRODUCTO	mar-21	feb-21	mar-20	Acumulado 2021	Var. % respecto de			12 meses Acumulados MARZO		
					feb-21	mar-20	Acum.2020	2021	2020	Var %
Carnes enfiadas con hueso	1	0	1	1				36	19	86,6
Carnes enfiadas desosadas	8.311	7.616	7.576	21.879	9,1	9,7	-4,8	87.739	93.471	-6,1
Carnes congeladas con hueso	10.949	8.240	2.431	27.211	32,9	350,3	355,3	82.889	26.682	210,7
Carnes congeladas desosadas	32.924	29.719	32.862	97.260	10,8	0,2	7,4	473.758	466.938	1,5
Carnes procesadas	0	0	0	0				0	0	
CARNES BOVINAS	52.185	45.576	42.871	146.351	14,5	21,7	22,4	644.422	587.111	9,8
Menudencias	10.293	10.551	9.710	31.500	-2,4	6,0	2,0	140.335	142.254	-1,3
BOVINAS	62.477	56.126	52.581	177.852	11,3	18,8	18,2	784.757	729.365	7,6
<i>En toneladas peso res</i>										
CARNES BOVINAS	73.350	64.655	63.212	207.281	13,4	16,0	16,8	929.617	868.651	7,0
S/ MIN.AGROIND.	73.436	64.800	63.424	s/d					873.053	
	41.235									
MILES DE DÓLARES FOB										
Carnes enfiadas con hueso	9	0	10	9			-87,9	106	205	-48,5
Carnes enfiadas desosadas	64.016	50.671	62.323	154.557	26,3	2,7	-14,6	627.196	786.284	-20,2
Carnes congeladas con hueso	20.813	15.535	5.515	50.676	34,0	277,4	233,1	165.186	90.637	82,3
Carnes congeladas desosadas	140.243	122.106	142.744	408.886	14,9	-1,8	-2,5	1.923.933	2.323.553	-17,2
Carnes procesadas	0	0	0	0				0	0	
CARNES BOVINAS	225.081	188.311	210.591	614.128	19,5	6,9	-0,2	2.716.420	3.200.678	-15,1
Menudencias	19.484	19.484	18.917	59.100	0,0	3,0	-4,7	257.155	292.455	-12,1
CARNES Y MENUENCIAS BOVINAS	244.566	207.796	229.509	673.227	17,7	6,6	-0,6	2.973.576	3.493.134	-14,9
PRECIOS MEDIOS										
Carnes enfiadas con hueso			11.432					2.943	10.654	-72,4
Carnes enfiadas desosadas	7.703	6.653	8.226	7.064	15,8	-6,4	-10,2	7.148	8.412	-15,0
Carnes congeladas con hueso	1.901	1.885	2.268	1.862	0,8	-16,2	-26,8	1.993	3.397	-41,3
Carnes congeladas desosadas	4.260	4.109	4.344	4.204	3,7	-1,9	1,0	4.061	4.976	-18,4
Carnes procesadas										
CARNES BOVINAS	4.313	4.132	4.912	4.196	4,4	-12,2	-18,5	4.215	5.452	-22,7
Menudencias	1.893	1.847	1.948	1.876	2,5	-2,8	-6,5	1.832	2.056	-10,9
CARNES Y MENUENCIAS BOVINAS	3.914	3.702	4.365	3.785	5,7	-10,3	-15,9	3.789	4.789	-20,9
US/ TON PESO RES	3.069	2.913	3.332	2.963	5,4	-7,9	-14,6	2.922	3.685	-20,7

Fuente: Consorcio de Exportadores de Carnes Argentinas a partir de datos de INDEC y fuentes privadas

“El Departamento de Agricultura de Estados Unidos en su última proyección para el comercio mundial de carnes bovinas estima que nuestras exportaciones retrocederán a 770 mil toneladas peso res en 2021; pese a lo cual, no se modificará la participación ni el posicionamiento dentro del ranking de los principales exportadores del mundo” concluyó el Presidente del Consorcio ABC.

RANKING MUNDIAL DE EXPORTADORES DE CARNES BOVINAS											
PAÍSES		2015		PAÍSES		2020		PAÍSES		2021 (Proy.)	
		Miles ton	Part.%			Miles ton	Part.%			Miles ton	Part.%
1º	Australia	1.854	19%	1º	Brasil	2.539	23%	1º	Brasil	2.725	25%
2º	India	1.806	19%	2º	Australia	1.476	14%	2º	Estados Unidos	1.427	13%
3º	Brasil	1.705	18%	3º	Estados Unidos	1.341	12%	3º	Australia	1.390	13%
4º	Estados Unidos	1.028	11%	4º	India	1.284	12%	4º	India	1.375	12%
5º	Nueva Zelanda	639	7%	5º	Argentina	819	8%	5º	Argentina	770	7%
6º	Uruguay	421	4%	6º	Nueva Zelanda	638	6%	6º	Nueva Zelanda	600	5%
7º	Canada	397	4%	7º	Canada	513	5%	7º	Canada	520	5%
8º	Paraguay	381	4%	8º	Uruguay	412	4%	8º	Uruguay	435	4%
9º	EU-27	305	3%	9º	Paraguay	371	3%	9º	EU-27	360	3%
10º	México	228	2%	10º	EU-27	350	3%	9º	Paraguay	360	3%
11º	Argentina	186	2%	11º	México	343	3%	10º	México	350	3%
	Otros	601	6%		Otros	719	7%		Otros	745	7%
Total		9.551	100%	Total		10.805	100%	Total		11.057	100%
Participación MERCOSUR		28%				38%				39%	

--

Acerca del Consorcio de Exportadores de Carnes Argentinas – ABC

Entidad civil sin fines de lucro que nuclea a las empresas frigoríficas del sector con los más altos estándares de calidad y que representan la mayor parte de las exportaciones de carnes vacunas de la Argentina. Su principal objetivo es impulsar un compromiso mayor para con la actividad del sector, apuntando a construir una industria vigorosa bajo normas de calidad excelsas, bienestar animal y respeto para el medio ambiente; que genere riqueza para toda la cadena –desde el productor hasta el consumidor final. Las empresas integrantes del Consorcio entienden que la cooperación entre ellas, con otras entidades del sector y con las autoridades gubernamentales es el camino para ejecutar eficazmente un programa de crecimiento que genere valor agregado, divisas y empleo calificado a nivel nacional. Para mayor información visite: www.abc-consorcio.com.ar.

Contacto de Prensa:

Porter Novelli Argentina

Marcos Couto – Mcouto@porternovelli.com.ar
Tomás Méndez Díaz – tmendezdiaz@porternovelli.com.ar